



# DOSSIER DEL CORREDOR 2025



# BIENVENID@S CORREDOR@S

Desde el Ayuntamiento de Ojós y OXOX TRAIL TEAM queremos dar una cálida y efusiva bienvenida a tod@s vosotr@s que habéis decidido acompañarnos, sea como corredores o como acompañantes, en Ojós, corazón del Valle de Ricote, y agradeceremos vuestra presencia en esta tercera edición de **Chinte Trail**, donde encontraréis *Montaña, río y huerta; Deporte, aventura y tradiciones*, todo ello sin olvidar los valores de sostenibilidad y conservación del medio natural tan hermoso que nos rodea.

Los miembros de la Asociación Deportiva Oxox Trail Team, el pueblo de Ojós, su Ayuntamiento, los voluntarios y patrocinadores volvemos a poner todos nuestros esfuerzos en intentar que paséis un fabuloso fin de semana deportivo en plena naturaleza, cuidando hasta el último detalle para que incluso la familia del corredor pueda disfrutar también de esta experiencia.

En este dossier técnico encontraréis toda la información referente a las pruebas deportivas que se disputan en el marco de Chinte Trail 2025, así como el resto de servicios (parkings, consignas, servicio de animación infantil para hij@s de corredores, servicios médicos, ...) que desde la organización se han programado para que el próximo fin de semana del 22 y 23 de febrero se convierta en una experiencia inolvidable para todos los que participamos en este evento deportivo. También encontraréis información en nuestra web [www.chintetrail.com](http://www.chintetrail.com) y en las distintas redes sociales de las que disponemos ([Facebook](#), [Instagram](#), [YouTube](#)). Además, en caso de duda podéis solicitar información a través del correo electrónico de nuestra organización [chintetrail@gmail.com](mailto:chintetrail@gmail.com).

## *¡DISFRUTAD DE VUESTRA AVENTURA!*

### ENTREGA / RECOGIDA DE DORSALES

Desde la organización, os recomendamos recoger los dorsales con suficiente antelación y no esperar a las horas previas de la mañana del sábado 22 de febrero para evitar esperas en los aparcamientos y zona de entrega de dorsales, para favorecer el periodo de calentamiento previo al inicio de carrera y para que la revisión de material sea ágil y fluida.

| <b>CHINTE TRAIL (CARRERAS Y SENDERISMO) - SÁBADO 22 FEBRERO</b> |                           |   |                             |
|---|---------------------------|---|-----------------------------|
| <b>DÍA</b>  | <b>HORARIO</b>            | <b>LUGAR</b>  | <b>UBICACIÓN</b>            |
| <b>Jueves 20 FEBRERO</b><br>y<br><b>Viernes 21 FEBRERO</b>      | de 17:30<br>a 20:00 horas | Concesionario<br><b>SUZUKI AUTOEXCEL</b><br>Murcia                  | <a href="#">Pincha aquí</a> |
| <b>Sábado 22 FEBRERO</b>  | de 7:00<br>a 8:30 horas   | <b>CEIP San Agustín</b><br>Paseo de los Pinos, S/N<br>Ojós (Murcia) | <a href="#">Pincha aquí</a> |



Para recoger los dorsales será **OBLIGATORIO presentar el DNI** u otro documento que acredite la identidad (carné de conducir o similar), así como la licencia federativa correspondiente en caso de haber alegado estar federado en la inscripción.

Recordad que, en caso de recoger el dorsal para otr@ corredor@, se deberá presentar el DNI de dich@ corredor@ o el documento "Autorización recogida de dorsal para otr@ corredor@" cumplimentado que encontraréis en el Anexo I de este dossier técnico. Del mismo modo, los inscritos que no hayan cumplido los 18 años el día de la prueba, deberán presentar la autorización paterna o del tutor al formalizar su inscripción y/o recogida de su dorsal que se recoge en el Anexo II del presente dossier.

**NO ESTÁ PERMITIDA LA PARTICIPACIÓN DE NINGÚN CORREDOR/CORREDORA SIN DORSAL POR MOTIVOS DE SEGURIDAD**, ya que no estarán cubiertos por los seguros de la organización, y por lo tanto, serán retirados de la carrera aquellos que no porten su dorsal de forma visible. El dorsal deberá llevarse completamente extendido, sin recortar todo o parte del mismo y deberá llevarlo a lo largo de todo el recorrido, de no ser así podrá ser considerado externo a la cobertura organizativa del evento.

**NUESTRAS PRUEBAS: SÁBADO 22 FEBRERO**

**CHINTE YOUTH PROMO TRAIL (CYPT - 4 kms) para sub-16**



<https://es.wikiloc.com/rutas-carrera-por-montana/definitiva-4kms-199670581>



CHINTE YOUTH TRAIL (CYT - 8 kms) para sub-18 y sub-20



[https://es.wikiloc.com/rutas-carrera-por-montana/cto-espana-trail-running-promocion-ffaa-2024-146262956?utm\\_medium=app&utm\\_campaign=share&utm\\_source=3390171](https://es.wikiloc.com/rutas-carrera-por-montana/cto-espana-trail-running-promocion-ffaa-2024-146262956?utm_medium=app&utm_campaign=share&utm_source=3390171)



## CHINTE PROMOTIONAL TRAIL (CPT - 13 kms)/MARCHA SENDERISTA (13Kms)



[https://es.wikiloc.com/rutas-carrera-por-montana/chinte-promotional-trail-cpt-13k-600-154744009?utm\\_medium=app&utm\\_campaign=share&utm\\_source=3390171](https://es.wikiloc.com/rutas-carrera-por-montana/chinte-promotional-trail-cpt-13k-600-154744009?utm_medium=app&utm_campaign=share&utm_source=3390171)

## CHINTE CHALLENGE TRAIL (CCT - 22 kms)



[https://es.wikiloc.com/rutas-carrera-por-montana/ii-chinte-trail-ojos-liga-trail-tour-famu-2024-163338245?utm\\_medium=app&utm\\_campaign=share&utm\\_source=3736990](https://es.wikiloc.com/rutas-carrera-por-montana/ii-chinte-trail-ojos-liga-trail-tour-famu-2024-163338245?utm_medium=app&utm_campaign=share&utm_source=3736990)



## CHINTE XTREME TRAIL (CXT - 35 kms)



[https://es.wikiloc.com/rutas-carrera-por-montana/chinte-35-2025-197914068?utm\\_medium=app&utm\\_campaign=share&utm\\_source=110762](https://es.wikiloc.com/rutas-carrera-por-montana/chinte-35-2025-197914068?utm_medium=app&utm_campaign=share&utm_source=110762)

### HORARIOS Y UBICACIÓN DE LAS SALIDAS DE LAS PRUEBAS

| PRUEBAS   | DÍA                | HORA  | UBICACIÓN                               |
|---|--------------------|-------|---|
| CHINTE CHALLENGE TRAIL (22 kms)<br>CHINTE XTREM TRAIL (35 kms)                    | Sábado 22 febrero  | 9:00  | <a href="#">Centro Cultural de Ojós</a> |
| CHINTE YOUTH TRAIL (8 kms)<br>CHINTE YOUTH PROMO TRAIL (4 kms)                    | Sábado 22 febrero  | 10:05 | <a href="#">Centro Cultural de Ojós</a> |
| CHINTE PROMO TRAIL (13 kms)<br>MARCHA SENDERISTA (13 kms)                         | Sábado 22 febrero  | 10:15 | <a href="#">Centro Cultural de Ojós</a> |
| OXOX VERTICAL<br>Campeonato Regional Absoluto<br>Open Nacional de subida vertical | Domingo 23 febrero | 10:00 | <a href="#">Polideportivo de Ricote</a> |

Se recuerda a quienes se han inscrito en la prueba combinada (CCT 22kms + Oxox Vertical 6kms) que revisen horarios, recorridos, salidas y material para que no haya confusiones.

## CÁMARAS DE LLAMADA

Será obligatorio que todos los atletas entren a la cámara de llamadas (corralito) desde 20 minutos antes de la hora de salida de su prueba. Se podrá acceder hasta 5 minutos antes de la salida. El acceso a la cámara de llamadas se hará por el arco de meta (sentido contrario) y los jueces comprobarán que cada atleta porta su dorsal y el material obligatorio. La cámara, de la que no se podrá salir una vez dentro, estará perimetrada por vallas metálicas y tendrá una longitud aproximada de 150 metros para que los atletas puedan continuar con su proceso de calentamiento si lo precisan.

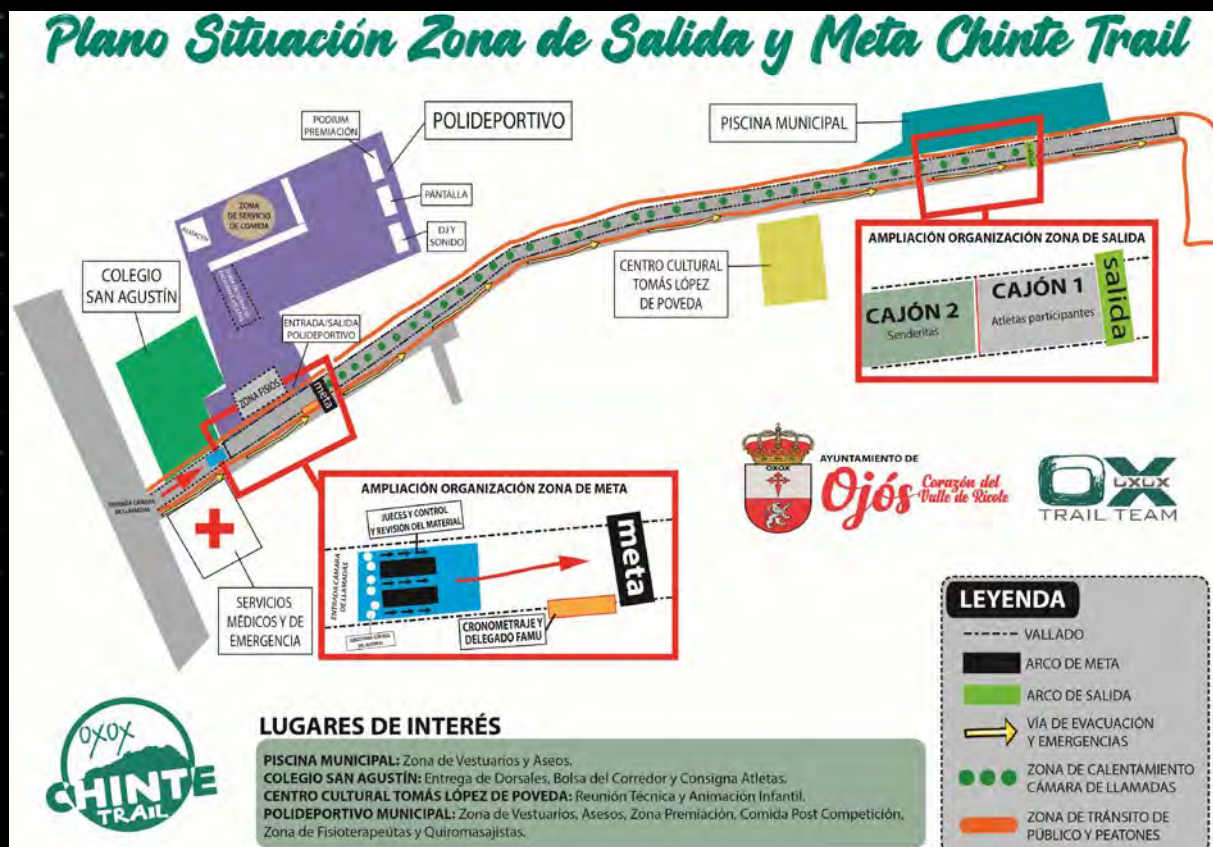

## MATERIAL

|                               | 8K CYT<br>4K CYPT  | 13K CPT<br>Senderismo | 22K CCT            | 35K CXT            |
|-------------------------------|--------------------|-----------------------|--------------------|--------------------|
| Dorsal (chip incorporado)     | <b>OBLIGATORIO</b> | <b>OBLIGATORIO</b>    | <b>OBLIGATORIO</b> | <b>OBLIGATORIO</b> |
| Recipiente de Líquidos        | <b>OBLIGATORIO</b> | <b>OBLIGATORIO</b>    | <b>OBLIGATORIO</b> | <b>OBLIGATORIO</b> |
| Manta Térmica (aprox. 1,4x2m) | <b>RECOMENDADO</b> | <b>OBLIGATORIO</b>    | <b>OBLIGATORIO</b> | <b>OBLIGATORIO</b> |
| Chubasquero/<br>Cortavientos  | <b>RECOMENDADO</b> | <b>OBLIGATORIO</b>    | <b>OBLIGATORIO</b> | <b>OBLIGATORIO</b> |
| Teléfono Móvil Operativo      | <b>RECOMENDADO</b> | <b>OBLIGATORIO</b>    | <b>OBLIGATORIO</b> | <b>OBLIGATORIO</b> |

### • IMPORTANTE:

- La organización recomienda el uso de **calzado apropiado para la práctica del trail running o senderismo respectivamente**,
- Consultado el parte meteorológico previsto para el día de la prueba, la organización podrá exigir el uso de cualquier tipo de material. Esto será comunicado con antelación a través de los distintos medios de los que se dispone.
- Los jueces y comisarios comprobarán el material obligatorio en los pasillos de acceso a la cámara de llamadas.**



## AVITUALLAMIENTOS

Habr  productos s lidos y l quidos en todos los avituallamientos, compuestos, al menos, de agua, bebida isot nica, fruta (naranja y pl tano) y gominolas. Se recomienda consultar los gr ficos de su ubicaci n para hacer las oportunas estimaciones. (En el pie de nuestra web [www.chintetrail.com](http://www.chintetrail.com) encontrar n toda la informaci n de cada una de las pruebas pulsando sobre el icono de la prueba que corresponda).

Recordamos que, por normativa medioambiental, los residuos deber n depositarse  nicamente en las zonas de abastecimiento de carrera o en la zona de meta, dentro de los contenedores habilitados para ello. Ser  motivo de descalificaci n arrojar residuos al monte. El personal de la organizaci n est  facultado para informar sobre ello.

|   |  |
|---|--|
|  |  |
| Panel informativo inicio de avituallamiento                                       | Panel informativo de fin de avituallamiento  |

## TIPOS DE SE ALIZACI N

El recorrido de todas las pruebas de CHINTE TRAIL estar  marcado con balizas y se ales horizontales y verticales realizando el cierre de cruces y marcando el sentido de la carrera u otra informaci n. Los participantes deber n cumplir y respetar las normas de circulaci n en todo momento. La se alizaci n que encontrar is es la siguiente:

|   |  |
|---|--|
|  |  |
| Baliza / Cinta de se alizaci n en vegetaci n y/o  rboles                            | Baliza vertical (compuesta de varilla y bandera)                                     |





**IMPORTANTE:** El participante debe divisar, al menos, la siguiente baliza en el sentido de la carrera a unos 200 metros. Se recomienda que cuando el participante no visualice ninguno de los elementos de señalización deshaga el camino recorrido hasta la última señal por la que pasó y reconsidere su dirección sin perder de vista dicha señalización.

### DISPOSITIVO DE ATENCIÓN SANITARIA Y EMERGENCIAS



### ENTREGA DE PREMIOS

La entrega de premios comenzará aproximadamente a **las 12:30 horas**.

Para recibir premios será obligatorio asistir a la ceremonia de entrega que se celebrará en el **Polideportivo de Ojós** al finalizar la carrera, o enviar un representante autorizado en delegación. Posteriormente no se entregará ningún premio.

La bolsa del corredor para tod@s l@s participantes se recogerá cuando cada corredor@ concluya la prueba en el mismo lugar donde se recogen los dorsales, en el **CEIP San Agustín de Ojós**, para lo que **será imprescindible llevar el dorsal de participación** en alguna de las pruebas.



## SERVICIO DE CONSIGNA

- De 8:00 a 9:30 horas se podrá dejar una bolsa en el servicio de consigna ubicado en el CEIP San Agustín en Paseo de los Pinos, S/N de Ojós (30611).
- Los participantes la recogerán en el mismo lugar al finalizar la prueba. El tiempo máximo para recoger la bolsa será de 15 minutos tras la llegada a meta de la escoba (último corredor).
- ★ **IMPORTANTE:** para la recogida de la bolsa será obligatorio mostrar el dorsal.

## ESTACIONAMIENTO DE VEHÍCULOS

- ★ **IMPORTANTE** recomendamos planificar el estacionamiento del vehículo con suficiente antelación de acuerdo a los limitados espacios disponibles de la zona ya que los más cercanos a la zona salida/meta se irán cerrando conforme se completen, siendo dirigidos los vehículos a los siguientes parkings.

El sábado 22 de Febrero habrá varias zonas habilitadas como aparcamientos en Ojós :

A 1' a pie de la zona salida/meta: [RM-520](#) (C/ San Leandro, s/n),

A 10' a pie de la zona salida/meta: [antiguo campo de fútbol](#) (desvío hacia cementerio de Ojós),

A 10' a pie de la zona salida/meta: [Salto de la Novia](#) (margen derecha del Río Segura),

A 12' a pie de la zona salida/meta: [Cementerio de Ojós](#).

## MAPA INTERACTIVO DE SERVICIOS CHINTE TRAIL 2024

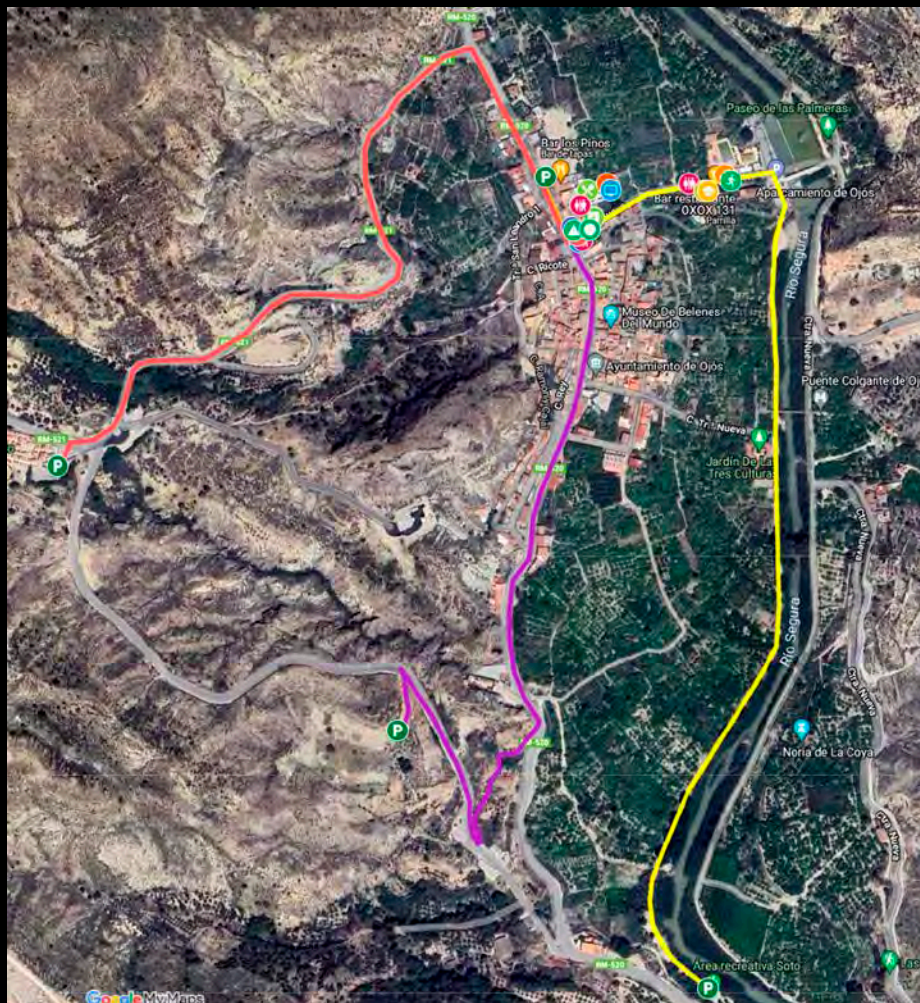

[Pinchar aquí para interactuar \(se puede descargar y enviar\).](#)



## OTROS SERVICIOS

### Zona Post-carrera ("recovery")

La organización ha preparado una zona de "recovery" donde los atletas y sus acompañantes podrán reponer fuerzas al terminar la prueba. Se ofrecerá una variedad de bebida y comida (paellas de carne, arroz con verduras, gachasmigas, refrescos, cerveza con alcohol y sin alcohol,...).

Teniendo en cuenta que uno de nuestros principales objetivos que es el de la **sostenibilidad**, y con el fin de producir el mínimo residuo plástico hemos decidido ofrecer a tod@s los atlet@s participantes un vaso reutilizable que se incluirá en la bolsa del corredor. Con dicho vaso se podrá tomar cualquier bebida disponible las veces que se desee, además de degustar la comida.

L@s acompañantes también podrán entrar a la zona de "recovery", **previo abono de 3 euros** en el mostrador habilitado en la entrada. Con esta pequeña cantidad se les proporcionará un vaso reutilizable con el fin de evitar el excesivo gasto de plástico.

### Vestuarios y ducha

Se encontrarán disponibles en Polideportivo Municipal y Piscina Municipal de Ojós. (ver mapa interactivo).

### Aseos

Se encontrarán disponibles en el Polideportivo Municipal, Piscina Municipal y Centro Cultural "Tomás López de Poveda". (ver mapa interactivo).

### Servicio de Animación Infantil

L@s participantes inscritos que lo hayan solicitado en su inscripción, la organización dispondrá del servicio gratuito de **animación infantil desde las 8:30 a las 14:00 horas** del sábado 22 de Febrero en el Centro Cultural "Tomás López de Poveda" para que puedas disfrutar de trail running y senderismo mientras que los más pequeños (de 5 a 11 años) realizan talleres de globoflexia, pinta caras, tattoos y juegos populares. (ver mapa interactivo)

- ★ **IMPORTANTE:** Por favor, si sus hijos tienen alguna alergia, asegúrense de informar a los responsables del servicio de animación infantil.

# ANEXO I



## AUTORIZACIÓN PARA LA RECOGIDA DEL DORSAL DE OTR@ CORREDOR@

Yo, D./Dña. \_\_\_\_\_ con DNI nº  
\_\_\_\_\_, y teléfono de contacto \_\_\_\_\_

### Autorizo a:

D./Dña. \_\_\_\_\_ con DNI nº  
\_\_\_\_\_, a recoger en mi nombre el dorsal del evento *CHINTE TRAIL  
WEEKEND EXPERIENCE*.

En \_\_\_\_\_, a \_\_\_\_ de febrero de 2025.

Fdo.: Fdo.:

Interesad@      Autorizad@

**RECORDAD**, se aportará, junto con esta autorización, la siguiente documentación:

- Fotocopia del DNI, u otro documento identificativo.
- Fotocopia de la Licencia Federativa en caso de estar asegurad@.
- DNI original de la persona autorizada para recoger el dorsal.



## ANEXO II



### AUTORIZACIÓN PATERNA PARA PARTICIPAR EN CHINTE TRAIL 2025

#### Chinte Promo(tional) Trail – CPT

D./D<sup>a</sup> \_\_\_\_\_, con DNI nº \_\_\_\_\_ y con domicilio en \_\_\_\_\_, como padre/madre/tutor legal del menor \_\_\_\_\_, con DNI \_\_\_\_\_, y nacido en fecha \_\_\_\_\_, le concedo la correspondiente autorización para que pueda participar en la prueba de senderismo de Chinte Trail de 13 kilómetros y desnivel positivo de 600 metros que tendrá lugar el próximo día 22 de febrero de 2025, siendo consciente y conocedor del perfil organizativo y de participación al que está sujeto este evento. Y para que así conste ante los Organizadores, la Administración Pública, Compañía de Seguros y Federación de Atletismo de la Región de Murcia, expido la presente autorización.

En \_\_\_\_\_, a \_\_\_\_ de febrero de 2025

Firma del padre/madre/tutor legal del menor



**OXOX**  
TRAIL TEAM



[WWW.CHINTETRAIL.COM](http://WWW.CHINTETRAIL.COM)